



УТВЕРЖДАЮ

Директор МАОУ «Бизинская СОШ»

Феденко Н.С.

«01» июля 2016 г.

## П А С П О Р Т

доступности для инвалидов объекта и предоставляемых на нем услуг  
в сфере образования (далее - услуги) №3

### I. Краткая характеристика объекта

**Адрес объекта, на котором предоставляется (ются) услуга (услуги):**

626104, Тюменская область, Тобольский район, с.Санниково, ул.Центральная. 27

**Наименование предоставляемой (мых) услуги (услуг):**

образовательные услуги дошкольного образования, начального общего образования, основного общего образования, среднего общего образования, дополнительного образования детей и взрослых.

**Сведения об объекте:**

- отдельно стоящее здание 2 этажа, 2602,5 кв. м.

- наличие прилегающего земельного участка : 12103,9 кв. м

**Название организации, которая предоставляет услугу населению:**

Филиал муниципального автономного общеобразовательного учреждения «Бизинская средняя общеобразовательная школа» - «Санниковская средняя общеобразовательная школа» (филиал МАОУ «Бизинская СОШ» - «Санниковская СОШ»)

**Адрес места нахождения организации:**

626104, Тюменская область, Тобольский район, с.Санниково, ул.Центральная, 27.

**Основание для пользования объектом :** оперативное управление

**Форма собственности:** муниципальная

**Административно-территориальная подведомственность:** муниципальная

**Наименование вышестоящей организации:** Отдел образования администрации Тобольского муниципального района

**Адрес вышестоящей организации:**

Фактический адрес: 626156, Тюменская область, г. Тобольск, ул. Ершова, 21

Юридический адрес: 626156, Тюменская область, г.Тобольск, ул.Ершова,21

### Краткая характеристика действующего порядка предоставления на объекте услуг населению

**Сфера деятельности:** образование

**Плановая мощность:** 120 чел.

**Форма оказания услуг:** на объекте, дистанционно

**Категории обслуживаемого населения по возрасту:** все возрастные категории.

**Категории обслуживаемых инвалидов:** инвалиды с нарушениями опорно-двигательного аппарата; нарушениями зрения, нарушениями слуха.

### Ш. Оценка состояния и имеющихся недостатков в обеспечении условий доступности для инвалидов объекта

№п/п	Основные показатели доступности для инвалидов объекта	Оценка состояния и имеющихся недостатков в обеспечении условий доступности для инвалидов объекта
1	выделенные стоянки автотранспортных средств для инвалидов	отсутствуют
2	сменные кресла-коляски	отсутствуют
3	адаптированные лифты	отсутствуют
4	поручни	отсутствуют
5	пандусы	имеется, но не соответствует требованиям
6	подъемные платформы (аппарели)	отсутствуют
7	раздвижные двери	отсутствуют
8	доступные входные группы	Покрытие пешеходных дорожек из твердого материала, имеет шероховатую поверхность. Входная группа достаточной ширины для проезда инвалидной коляски. Требуется перекидной пандус через порог.
9	доступные санитарно-гигиенические помещения	отсутствуют
10	достаточная ширина дверных проемов в стенах, лестничных маршей, площадок	Ширина дверных проемов соответствует требованиям
11	надлежащее размещение оборудования и носителей информации, необходимых для обеспечения беспрепятственного доступа к объектам (местам предоставления услуг) инвалидов, имеющих стойкие расстройства функции зрения, слуха и передвижения	отсутствуют
12	дублирование необходимой для инвалидов, имеющих стойкие расстройства функции зрения, зрительной информации – звуковой информацией, а также надписей, знаков и иной текстовой и графической информации - знаками, выполненными рельефноточечным шрифтом Брайля и на контрастном фоне	отсутствуют
13	дублирование необходимой для инвалидов по слуху звуковой информации зрительной информацией	отсутствуют
14	иные	отсутствуют



#### IV. Оценка состояния и имеющихся недостатков в обеспечении условий доступности для инвалидов предоставляемых услуг

№п/п	Основные показатели доступности для инвалидов предоставляемой услуги	Оценка состояния и имеющихся недостатков в обеспечении условий доступности для инвалидов предоставляемой услуги
1	наличие при входе в объект вывески с названием организации, графиком работы организации, плана здания, выполненных рельефно-точечным шрифтом Брайля и на контрастном фоне	отсутствуют
2	обеспечение инвалидам помощи, необходимой для получения в доступной для них форме информации о правилах предоставления услуги, в том числе об оформлении необходимых для получения услуги документов, о совершении ими других необходимых для получения услуги действий	частичное обеспечение для К,О
3	проведение инструктирования или обучения сотрудников, предоставляющих услуги населению, для работы с инвалидами, по вопросам, связанным с обеспечением доступности для них объектов и услуг	проведен
4	наличие работников организаций, на которых административно-распорядительным актом возложено оказание инвалидам помощи при предоставлении им услуг	в наличии
5	предоставление услуги с сопровождением инвалида по территории объекта работником организации	предоставляется
6	предоставление инвалидам по слуху, при необходимости, услуги с использованием русского жестового языка, включая обеспечение допуска на объект сурдопереводчика, тифлопереводчика	отсутствуют
7	соответствие транспортных средств, используемых для предоставления услуг населению, требованиям их доступности для инвалидов	отсутствуют
8	обеспечение допуска на объект, в котором предоставляются услуги, собаки-проводника при наличии документа, подтверждающего ее специальное обучение, выданного по форме и в порядке, утвержденном приказом Министерства труда и социальной защиты Российской Федерации	обеспечен
9	наличие в одном из помещений, предназначенных для проведения массовых мероприятий, индукционных петель и звукоусиливающей аппаратуры	отсутствуют

10	адаптация официального сайта организации, предоставляющих услуги в сфере образования, для лиц с нарушением зрения (слабовидящих)	в наличии
11	обеспечение предоставления услуг тьютора	отсутствуют
12	иные	отсутствуют

Сокращения наименования категорий инвалидов:

к – инвалиды на креслах-колясках («колясочники»),

о – инвалиды с нарушениями опорно-двигательного аппарата («опорники»);

с – инвалиды с нарушениями зрения («слепые»),

г – инвалиды с нарушениями слуха («глухие»).

у – инвалиды с нарушениями слуха («глухие»).

**V. Предлагаемые управленческие решения по срокам и объемам работ, необходимых для приведения объекта и порядка предоставления на нем услуг в соответствии с требованиями законодательства Российской Федерации об обеспечении условий их доступности для инвалидов**

№ п/п	Предлагаемые управленческие решения по объемам работ, необходимым для приведения объекта в соответствии с требованиями законодательства Российской Федерации об обеспечении условий их доступности для инвалидов	Сроки
1	Проведение проектных работ, необходимых для приведения объекта в соответствие требований законодательства РФ об обеспечения условий их доступности для инвалидов	2017-2026
2	устройство стоянки автотранспортных средств для инвалидов	2026 год (в рамках капитального ремонта)
3	приобретение необходимости сменных кресел-колясок	2026 год (в рамках капитального ремонта)
4	установка поручней	2026 год (в рамках капитального ремонта)
5	установка подъемной платформы (аппарелей)	2026 год (в рамках капитального ремонта)
6	установка раздвижных дверей	2026 год (в рамках капитального ремонта)
7	установка доступных входных групп	2026 год (в рамках капитального ремонта)
8	оборудование доступных санитарно-гигиенических	2026 год (в рамках капитального



	помещений	ремонта)
9	приобретение оборудования и носителей информации, необходимых для обеспечения беспрепятственного доступа к объектам (местам предоставления услуг) инвалидов, имеющих стойкие расстройства функции зрения, слуха и передвижения	2026 год (в рамках капитального ремонта)
10	обеспечение дублирования необходимой для инвалидов, имеющих стойкие расстройства функции зрения, зрительной информации - звуковой информацией, а также надписей, знаков и иной текстовой и графической информации - знаками, выполненными рельефно-точечным шрифтом Брайля и на контрастном фоне	2026 год (в рамках капитального ремонта)
11	обеспечение дублирования необходимой для инвалидов по слуху звуковой информации зрительной информацией	2026 год (в рамках капитального ремонта)

№ п/п	Предлагаемые управленческие решения по объемам работ, необходимым для приведения порядка предоставления услуг в соответствие с требованиями законодательства Российской Федерации об обеспечении условий их доступности для инвалидов	Сроки
1.	приобретение при входе в объект вывески с названием организации, графиком работы организации, выполненных рельефно-точечным шрифтом Брайля и на контрастном фоне	2026 год (в рамках капитального ремонта)
2.	провести переподготовку кадров с целью предоставления инвалидам по слуху при необходимости услуги с использованием русского жестового языка, включая обеспечение допуска на объект сурдопереводчика, тифлопереводчика	При возникновении потребности
3.	переоборудование транспортных средств, используемых для предоставления услуг населению, требованиям их доступности для инвалидов	При возникновении потребности
4.	установка в одном из помещений, предназначенных для проведения массовых мероприятий, индукционных петель и звукоусиливающей аппаратуры	2026 год (в рамках капитального ремонта)

Председатель комиссии

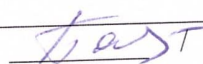
 О.А.Паньшина /

Члены комиссии

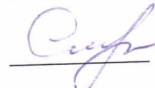
 /Г.В.Скипина/

 /И.Н.Клеменкова/

Дата обследования: 01.07.2016 г.

УТВЕРЖДАЮ:

Директор МАОУ «Бизинская СОШ»

Н.С.Феденко

07 2016 г.

АНКЕТА

(информация об объекте социальной инфраструктуры)  
К ПАСПОРТУ ДОСТУПНОСТИ №3

« 01 » 07 2016 г.

Тюменская область  
Тобольский район

**1. Общие сведения об объекте**

- 1.1. Наименование (вид) объекта *Филиал муниципального автономного общеобразовательного учреждения «Бизинская средняя общеобразовательная школа» - «Санниковская средняя общеобразовательная школа»*
- 1.2. Адрес объекта *Тюменская область, Тобольский район, село Санниково, улица Центральная, 27*
- 1.3. Сведения о размещении объекта:  
- отдельно стоящее здание 2 этажа, 2602,5 кв.м  
- наличие прилегающего земельного участка: 13194,8 кв.м
- 1.4. Год постройки здания 2006, последнего капитального ремонта \_\_\_\_\_
- 1.5. Дата предстоящих плановых ремонтных работ: *текущего - ежегодно, капитального 2026*
- 1.6. Название организации (учреждения), (полное юридическое наименование – согласно Уставу, краткое наименование)  
*Муниципальное автономное общеобразовательное учреждение «Бизинская средняя общеобразовательная школа» (МАОУ «Бизинская СОШ»)*
- 1.7. Юридический адрес организации (учреждения)  
*626110, Тюменская область, Тобольский район, село Бизино, улица Юбилейная, 1*

**2. Характеристика деятельности организации на объекте**

- 2.1 Сфера деятельности - образование
- 2.2 Виды оказываемых услуг - *Образовательные услуги*
- 2.3 Форма оказания услуг: на объекте, на дому, дистанционно
- 2.4 Категории обслуживаемого населения по возрасту: дети
- 2.5 Категории обслуживаемых инвалидов: инвалиды с нарушениями умственного развития
- 2.6 Плановая мощность: 108 человек
- 2.7 Участие в исполнении ИПР инвалида, ребенка-инвалида - да

**3. Состояние доступности объекта для инвалидов и других маломобильных групп населения (МГН)**

**3.1 Путь следования к объекту пассажирским транспортом**

(описать маршрут движения с использованием пассажирского транспорта)  
*школьный автобус по маршруту: Устамак-Старицкие-Томилова-Симанова-Киселева-Бакшеева-Санниково*  
наличие адаптированного пассажирского транспорта к объекту нет

**3.2 Путь к объекту от ближайшей остановки пассажирского транспорта:**

- 3.2.1 расстояние до объекта от остановки транспорта 100 м
- 3.2.2 время движения (пешком) 2 мин
- 3.2.3 наличие выделенного от проезжей части пешеходного пути (да, нет),
- 3.2.4 Перекрестки: нерегулируемые; регулируемые, со звуковой сигнализацией, таймером; нет



3.2.5 Информация на пути следования к объекту: *акустическая, тактильная, визуальная; нет*

3.2.6 Перепады высоты на пути: *есть, нет*(описать  
Их обустройство для инвалидов на коляске: *да, нет*

### 3.3 Организация доступности объекта для инвалидов – форма обслуживания\*

№№ п/п	Категория инвалидов (вид нарушения)	Вариант организации доступности объекта (формы обслуживания)*
1.	<b>Все категории инвалидов и МГН</b>	«Б»
	<i>в том числе инвалиды:</i>	
2	передвигающиеся на креслах-колясках	«ДУ»
3	с нарушениями опорно-двигательного аппарата	«ДУ»
4	с нарушениями зрения	«А»
5	с нарушениями слуха	«А»
6	с нарушениями умственного развития	«А»

\* - указывается один из вариантов: «А», «Б», «ДУ», «ВНД»

## 4. Управленческое решение

### 4.1. Рекомендации по адаптации основных структурных элементов объекта

№ № п \п	Основные структурно-функциональные зоны объекта	Рекомендации по адаптации объекта (вид работы)*
1	Территория, прилегающая к зданию (участок)	Текущий, капитальный ремонт
2	Вход (входы) в здание	Текущий, капитальный ремонт
3	Путь (пути) движения внутри здания (в т.ч. пути эвакуации)	Капитальный ремонт, организация альтернативной формы обслуживания
4	Зона целевого назначения здания (целевого посещения объекта)	Капитальный ремонт, организация альтернативной формы обслуживания
5	Санитарно-гигиенические помещения	Капитальный ремонт, организация альтернативной формы обслуживания
6	Система информации на объекте (на всех зонах)	Капитальный ремонт
7	Пути движения к объекту (от остановки транспорта)	Текущий, капитальный ремонт
8	<b>Все зоны и участки</b>	Текущий ремонт

\*- указывается один из вариантов (видов работ): не нуждается; ремонт (текущий, капитальный); индивидуальное решение с ТСП; технические решения невозможны – организация альтернативной формы обслуживания

**Размещение информации на Карте доступности субъекта РФ согласовано**

(подпись, Ф.И.О., должность; координаты для связи уполномоченного представителя объекта)



УТВЕРЖДАЮ:

Директор MAOU «Бизинская СОШ»

Н.С.Феденко

» 07 2016г.

**АКТ ОБСЛЕДОВАНИЯ  
объекта социальной инфраструктуры  
К ПАСПОРТУ ДОСТУПНОСТИ № 3**

**Тюменская область  
Тобольский район**

« 01 » 07 2016 г.

**1. Общие сведения об объекте**

- 1.1. Наименование (вид) объекта *Филиал муниципального автономного общеобразовательного учреждения «Бизинская средняя общеобразовательная школа»- «Санниковская средняя общеобразовательная школа»*
- 1.2. Адрес объекта *Тюменская область, Тобольский район, село Санниково, улица Центральная, 27*
- 1.3. Сведения о размещении объекта:  
- отдельно стоящее здание 2 этажа, 2602,5 кв.м  
- наличие прилегающего земельного участка: 13194,8 кв.м
- 1.4. Год постройки здания 2006, последнего капитального ремонта \_\_\_\_\_
- 1.5. Дата предстоящих плановых ремонтных работ: *текущего - ежегодно, капитального 2026*
- 1.6. Название организации (учреждения), (полное юридическое наименование – согласно Уставу, краткое наименование)  
*Муниципальное автономное общеобразовательное учреждение «Бизинская средняя общеобразовательная школа» ( MAOU «Бизинская СОШ»)*
- 1.7. Юридический адрес организации (учреждения)  
*626110, Тюменская область, Тобольский район, село Бизино, улица Юбилейная, 1*

**2. Характеристика деятельности организации на объекте**

- 2.1 Сфера деятельности - образование
- 2.2 Виды оказываемых услуг - Образовательные услуги
- 2.3 Форма оказания услуг: на объекте, на дому, дистанционно
- 2.4 Категории обслуживаемого населения по возрасту: дети
- 2.5 Категории обслуживаемых инвалидов: инвалиды с нарушениями умственного развития
- 2.6 Плановая мощность: 108 человек
- 2.7 Участие в исполнении ИПР инвалида, ребенка-инвалида - да

**3.2 Путь к объекту от ближайшей остановки пассажирского транспорта:**

- 3.2.1 расстояние до объекта от остановки транспорта 100 м
- 3.2.2 время движения (пешком) 2 мин
- 3.2.3 наличие выделенного от проезжей части пешеходного пути (да, нет),
- 3.2.4 Перекрестки: нерегулируемые; регулируемые, со звуковой сигнализацией, таймером; нет
- 3.2.5 Информация на пути следования к объекту: акустическая, тактильная, визуальная; нет
- 3.2.6 Перепады высоты на пути: есть, нет(описать  
Их обустройство для инвалидов на коляске: да, нет



### 3.3 Организация доступности объекта для инвалидов – форма обслуживания\*

№№ п/п	Категория инвалидов (вид нарушения)	Вариант организации доступности объекта (формы обслуживания)*
1.	<b>Все категории инвалидов и МГН</b> <i>в том числе инвалиды:</i>	«Б»
2	передвигающиеся на креслах-колясках	«ДУ»
3	с нарушениями опорно-двигательного аппарата	«ДУ»
4	с нарушениями зрения	«А»
5	с нарушениями слуха	«А»
6	с нарушениями умственного развития	«А»

\* - указывается один из вариантов: «А», «Б», «ДУ», «ВНД»

### 3.4 Состояние доступности основных структурно-функциональных зон

№ № п \п	Основные структурно-функциональные зоны	Состояние доступности, в том числе для основных категорий инвалидов**
1	Территория, прилегающая к зданию (участок)	ДЧ-И(Г,О,С,У)
2	Вход (входы) в здание	ДЧ-И(Г,О,С,У)
3	Путь (пути) движения внутри здания (в т.ч. пути эвакуации)	ДЧ-И (Г,О,С,У)
4	Зона целевого назначения здания (целевого посещения объекта)	ДЧ-И (Г,О,С,У)
5	Санитарно-гигиенические помещения	ДЧ-И (Г,О,С,У)
6	Система информации и связи (на всех зонах)	ДЧ-И (К,О,С,У)
7	Пути движения к объекту (от остановки транспорта)	ДЧ-И (Г,О,С,У)

\*\* Указывается: ДП-В - доступно полностью всем; ДП-И (К, О, С, Г, У) – доступно полностью избирательно (указать категории инвалидов); ДЧ-В - доступно частично всем; ДЧ-И (К, О, С, Г, У) – доступно частично избирательно (указать категории инвалидов); ДУ - доступно условно, ВНД – временно недоступно

### 3.5. ИТОГОВОЕ ЗАКЛЮЧЕНИЕ о состоянии доступности ОСИ: ДЧ-И

#### 4. Управленческое решение

#### 4.1. Рекомендации по адаптации основных структурных элементов объекта

№ № п \п	Основные структурно-функциональные зоны объекта	Рекомендации по адаптации объекта (вид работы)*
1	Территория, прилегающая к зданию (участок)	Текущий, капитальный ремонт
2	Вход (входы) в здание	Текущий, капитальный ремонт
3	Путь (пути) движения внутри здания (в т.ч. пути эвакуации)	Капитальный ремонт, организация альтернативной формы обслуживания
4	Зона целевого назначения здания (целевого посещения объекта)	Капитальный ремонт, организация альтернативной формы обслуживания
5	Санитарно-гигиенические помещения	Капитальный ремонт, организация альтернативной формы обслуживания
6	Система информации на объекте (на всех зонах)	Капитальный ремонт
7	Пути движения к объекту (от остановки транспорта)	Текущий, капитальный ремонт
8	<b>Все зоны и участки</b>	Текущий ремонт

\* - указывается один из вариантов (видов работ): не нуждается; ремонт (текущий, капитальный); индивидуальное решение с ТСР; технические решения невозможны – организация альтернативной формы обслуживания

4.2. Период проведения работ *в плане текущего, капитального ремонта* в рамках исполнения капитального ремонта школы

4.3 Ожидаемый результат (по состоянию доступности) после выполнения работ по адаптации ДП-В

Оценка результата исполнения программы, плана (по состоянию доступности) \_\_\_\_\_

4.4. Для принятия решения требуется, не требуется (*нужное подчеркнуть*):

4.4.1. согласование на Комиссии \_\_\_\_\_  
(*наименование Комиссии по координации деятельности в сфере обеспечения доступной среды жизнедеятельности для инвалидов и других МГН*)

4.4.2. согласование работ с надзорными органами (*в сфере проектирования и строительства, архитектуры, охраны памятников, другое - указать*)

4.4.3. техническая экспертиза; разработка проектно-сметной документации;

4.4.4. согласование с вышестоящей организацией (собственником объекта);

4.4.5. согласование с общественными организациями инвалидов

4.4.6. другое \_\_\_\_\_;

Имеется заключение уполномоченной организации о состоянии доступности объекта (*наименование документа и выдавшей его организации, дата*), прилагается

4.7. Информация может быть размещена (обновлена) на Карте доступности субъекта РФ  
<http://educ.admtyumen.ru/edu/org/edunet/51888.htm>

## 5. Особые отметки

### ПРИЛОЖЕНИЯ:

Результаты обследования:

- |  |                     |
|--|---------------------|
| 1. Территории, прилегающей к объекту       | на _____ 1 _____ л. |
| 2. Входа (входов) в здание                 | на _____ 1 _____ л. |
| 3. Путей движения в здании                 | на _____ 1 _____ л. |
| 4. Зоны целевого назначения объекта        | на _____ 0 _____ л. |
| 5. Санитарно-гигиенических помещений       | на _____ 1 _____ л. |
| 6. Системы информации (и связи) на объекте | на _____ 1 _____ л. |

Результаты фотофиксации на объекте \_\_\_\_\_ на \_\_\_\_\_ 7 \_\_\_\_\_ л.

Поэтажные планы, паспорт БТИ \_\_\_\_\_ на \_\_\_\_\_ 2 \_\_\_\_\_ л.

Другое (в том числе дополнительная информация о путях движения к объекту)

\_\_\_\_\_  
\_\_\_\_\_

Руководитель рабочей группы заведующий филиалом Паньшина О.А

  
(Подпись)

Члены рабочей группы: учитель Довиденко В.А

  
(Подпись)

Завхоз Береснева О.Н.

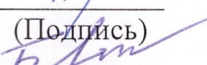
  
(Подпись)



В том числе:

представители общественных организаций инвалидов

\_\_\_\_\_ (Должность, Ф.И.О.) \_\_\_\_\_ (Подпись)

\_\_\_\_\_ (Должность, Ф.И.О.) \_\_\_\_\_ (Подпись)

представители организации, расположенной на объекте  
зам.директора по УВР Бессонова О.Н

Делопроизводитель Казанцева Е.М.

  
\_\_\_\_\_ (Подпись)

\_\_\_\_\_ (Подпись)

Управленческое решение согласовано « \_\_\_\_ » \_\_\_\_\_ 20 г. (протокол № \_\_\_\_ )  
Комиссией (название). \_\_\_\_\_

\_\_\_\_\_

**I Результаты обследования:**

**1. Территории, прилегающей к зданию (участка)**

*филиал МАОУ «Бизинская СОШ» - «Санниковская СОШ»*

*Тюменская область, Тобольский район, село Санниково, улица Центральная, 27*

№ п/п	Наименование функционально-планировочного элемента	Наличие элемента			Выявленные нарушения и замечания		Работы по адаптации объектов	
		есть/нет	№ на плане	№ фото	Содержание	Значимо для инвалида (категория)	Содержание	Виды работ
1.1	Вход (входы) на территорию	есть	1	1	Наличие барьера	К,О	Устранение барьера	Ремонт капитальный
1.2	Путь (пути) движения на территории	есть	2	2	-	У	-	Ремонт текущий
1.3	Лестница (наружная)	есть	3	3				Ремонт текущий
1.4	Пандус (наружный)	есть	4	4	-		-	-
1.5	Автостоянка и парковка	нет	-	-	-	-	-	-
	ОБЩИЕ требования к зоне				Отсутствует информация о здании		Установка таблички	Ремонт текущий

**II Заключение по зоне:**

Наименование структурно-функциональной зоны	Состояние доступности* (к пункту 3.4 Акта обследования ОСИ)	Приложение		Рекомендации по адаптации (вид работы)** к пункту 4.1 Акта обследования ОСИ
		№ на плане	№ фото	
Территория, прилегающая к зданию (участок)	ДЧ-И (Г,С,У)	1,2,3,4	1,2,3,4	Ремонт текущий, капитальный
Пути движения к объекту (от остановки транспорта)	ДЧ-И (Г,О,С,У)	1,2	1,2	Ремонт капитальный

Комментарий к заключению

Состояние доступности объекта оценено как **доступно частично избирательно (Г,О,С,У)**, что обеспечивает полноценное нахождение на объекте.



**I Результаты обследования:  
2. Входа (входов) в здание**

*филиал МАОУ «Бизинская СОШ» - «Санниковская СОШ»*  
*Тюменская область, Тобольский район, село Санниково, улица Центральная, 27*  
Наименование объекта, адрес

№ п/п	Наименование функционально-планировочного элемента	Наличие элемента			Выявленные нарушения и замечания		Работы по адаптации объектов	
		есть/нет	№ на плане	№ фото	Содержание	Значимо для инвалида (категория)	Содержание	Виды работ
2.1	Лестница (наружная)	есть	3	3	-	-	-	
2.2	Пандус (наружный)	есть	4	4	-	-	-	
2.3	Входная площадка (перед дверью)	Есть	5	5	-	-	-	
2.4	Дверь (входная)	Есть	6	6	-	-	-	
2.5	Тамбур	Есть	7	7	-	-	-	
	ОБЩИЕ требования к зоне	нет	-	-	-Отсутствие кнопки вызова	-	Установка кнопки вызова	Ремонт текущий

**II Заключение по зоне:**

Наименование структурно-функциональной зоны	Состояние доступности* (к пункту 3.4 Акта обследования ОСИ)	Приложение		Рекомендации по адаптации (вид работы)** к пункту 4.1 Акта обследования ОСИ
		№ на плане	№ фото	
Вход (входы) в здание	ДЧ-И (С,Г,У)	3,4,5,6,7	3,4,5,6,7-	Ремонт текущий

Комментарий к заключению:

Состояние доступности объекта оценено как **доступно частично избирательно (Г,О,С,У)**, что обеспечивает полноценное нахождения на объекте.

**I Результаты обследования:**

**3. Пути (путей) движения внутри здания (в т.ч. путей эвакуации)**

*филиал МАОУ «Бизинская СОШ» - «Санниковская СОШ»*

*Тюменская область, Тобольский район, село Санниково, улица Центральная, 27*

№ п/п	Наименование функционально-планировочного элемента	Наличие элемента			Выявленные нарушения и замечания		Работы по адаптации объектов	
		есть/нет	№ на плане	№ фото	Содержание	Значимо для инвалида (категория)	Содержание	Виды работ
3.1	Коридор (вестибюль, зона ожидания, галерея, балкон)	Есть	8	8	-	-	-	-
3.2	Лестница (внутри здания)	Есть	9	9				
3.3	Пандус (внутри здания)	нет	-	-		К	Технические решения невозможны	Организация альтернативной формы
3.4	Лифт пассажирский (или подъемник)	нет	-	-		К	Технические решения невозможны	Организация альтернативной формы
3.5	Дверь	Есть	10	10	-	У	-	
3.6	Пути эвакуации (в т.ч. зоны безопасности)	Есть	11	11	Несоответствие ширины дверного проема	У,К,О	Приведение в соответствие	Ремонт капитальный
	ОБЩИЕ требования к зоне	нет	-	-	Отсутствует система средств информационной поддержки	С	Установка речевых оповещателей	Капитальный ремонт

**II Заключение по зоне:**

Наименование структурно-функциональной зоны	Состояние доступности* (к пункту 3.4 Акта обследования ОСИ)	Приложение		Рекомендации по адаптации (вид работы)** к пункту 4.1 Акта обследования ОСИ
		№ на плане	№ фото	
Путь (пути) движения внутри здания (в т.ч. пути эвакуации)	ДЧ-И (Г,О,С,У)	8,9,10,11	8,9,10,11	Капитальный ремонт, организация альтернативной формы обслуживания

Комментарий к заключению: состояние доступности объекта оценено как доступно частично избирательно (Г,О,С,У), что обеспечивает полноценное нахождение на объекте.



**I Результаты обследования:**

**5. Санитарно-гигиенических помещений**

*филиал МАОУ «Бизинская СОШ» - «Санниковская СОШ»*

*Тюменская область, Тобольский район, село Санниково, улица Центральная, 27*

№ п/п	Наименование функционально-планировочного элемента	Наличие элемента			Выявленные нарушения и замечания		Работы по адаптации объектов	
		есть/нет	№ на плане	№ фото	Содержание	Значимо для инвалида (категория)	Содержание	Виды работ
5.1	Туалетная комната	Есть	12	12	не приспособлена под МГН	К	Технические решения невозможны	Организация альтернативной формы обслуживания
5.2	Душевая/ ванная комната	есть	13	13	-	-	-	-
5.3	Бытовая комната (гардеробная)	есть	14	14	Отсутствуют специально оборудованные для МГН места	К	Привлечение помощи гардеробщика МГН	Индивидуальное решение с ТСР
	ОБЩИЕ требования к зоне	нет		-	При планировании и строительстве здания не предусмотрены доступность для МГН	К	Технические решения невозможны	Организация альтернативной формы

**II Заключение по зоне:**

Наименование структурно-функциональной зоны	Состояние доступности* (к пункту 3.4 Акта обследования ОСИ)	Приложение		Рекомендации по адаптации (вид работы)** к пункту 4.1 Акта обследования ОСИ
		№ на плане	№ фото	
Санитарно-гигиенические помещения	ДЧ-И (Г,О,С,У)	12,13,14	12,13,14	Организация альтернативной формы

Комментарий к заключению: Состояние доступности объекта оценено как доступно частично избирательно (Г,О,С,У), что обеспечивает полноценное нахождение на объекте.

**I Результаты обследования:****6. Системы информации на объекте**

филиал МАОУ «Бизинская СОШ» - «Санниковская СОШ»

Тюменская область, Тобольский район, село Санниково, улица Центральная, 27

№ п/п	Наименование функционально-планировочного элемента	Наличие элемента			Выявленные нарушения и замечания		Работы по адаптации объектов	
		есть/нет	№ на плане	№ фото	Содержание	Значимо для инвалида (категория)	Содержание	Виды работ
6.1	Визуальные средства	Нет	-	-	-			
6.2	Акустические средства	Нет	-	-		С,Г		
6.3	Тактильные средства	Нет	-	-	-	С,Г	-	-
	ОБЩИЕ требования к зоне	Нет	-	-	Информация присутствует не в полном объеме	С,Г	Установка соответственного оборудования	Ремонт капитальный

**II Заключение по зоне:**

Наименование структурно-функциональной зоны	Состояние доступности* (к пункту 3.4 Акта обследования ОСИ)	Приложение		Рекомендации по адаптации (вид работы)** к пункту 4.1 Акта обследования ОСИ
		№ на плане	№ фото	
<b>Системы информации на объекте</b>	ДЧ-И (К,О,У)	-	-	Ремонт капитальный

Комментарий к заключению: состояние доступности объекта оценено как доступно частично избирательно (К,О,У), что обеспечивает полноценное нахождение на объекте.



*Результаты фотофиксации на объекте  
Фото 1*

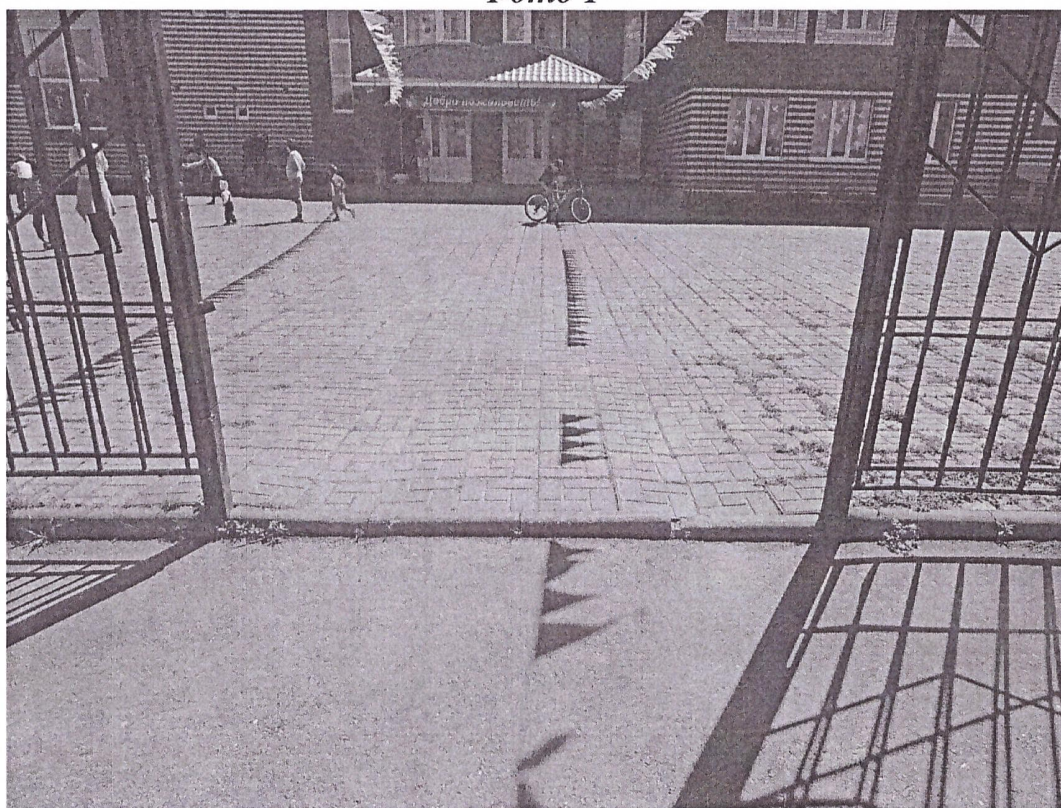

*Фото 2*





*Фото 3*



*Фото 4*





*Фото 5*



*Фото 6*

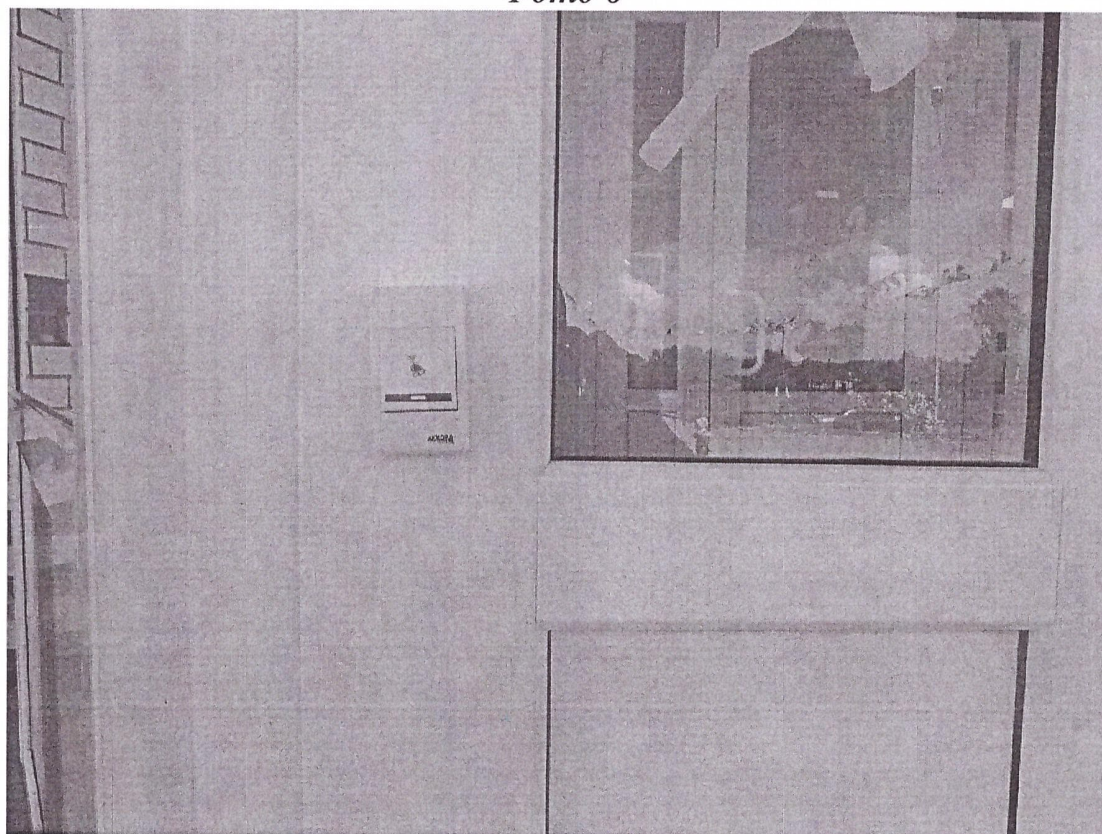



*Фото 7*



*Фото 8*





*Фото 9*

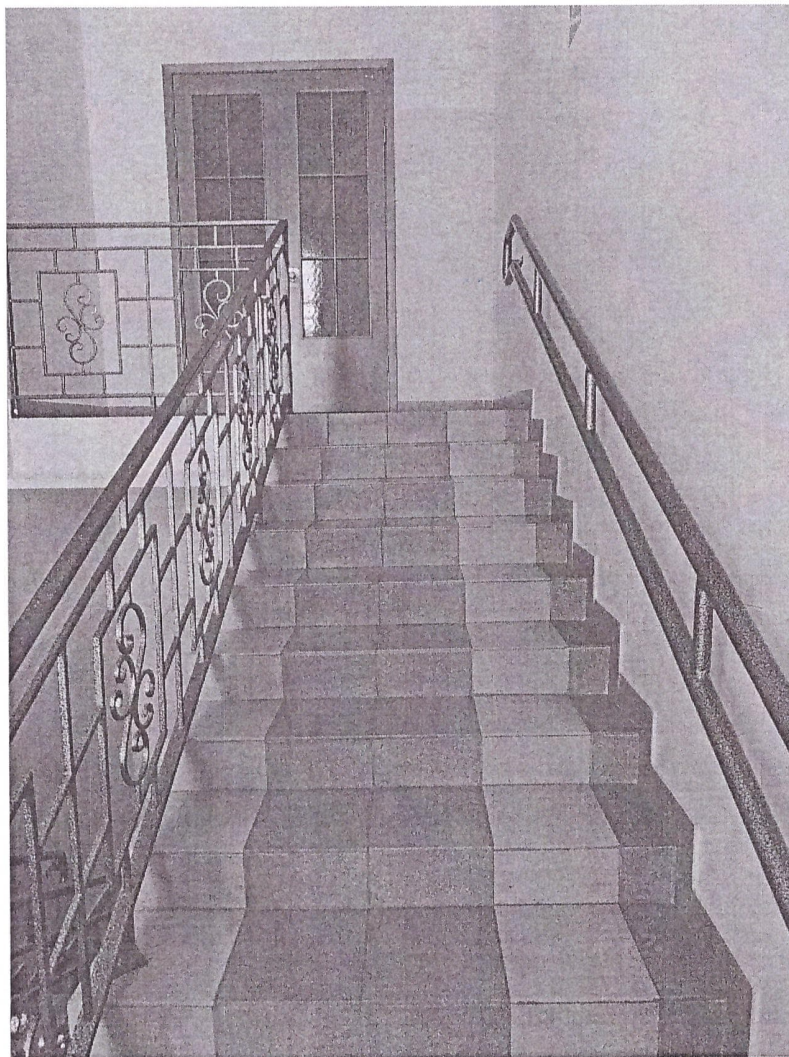

*Фото 10*

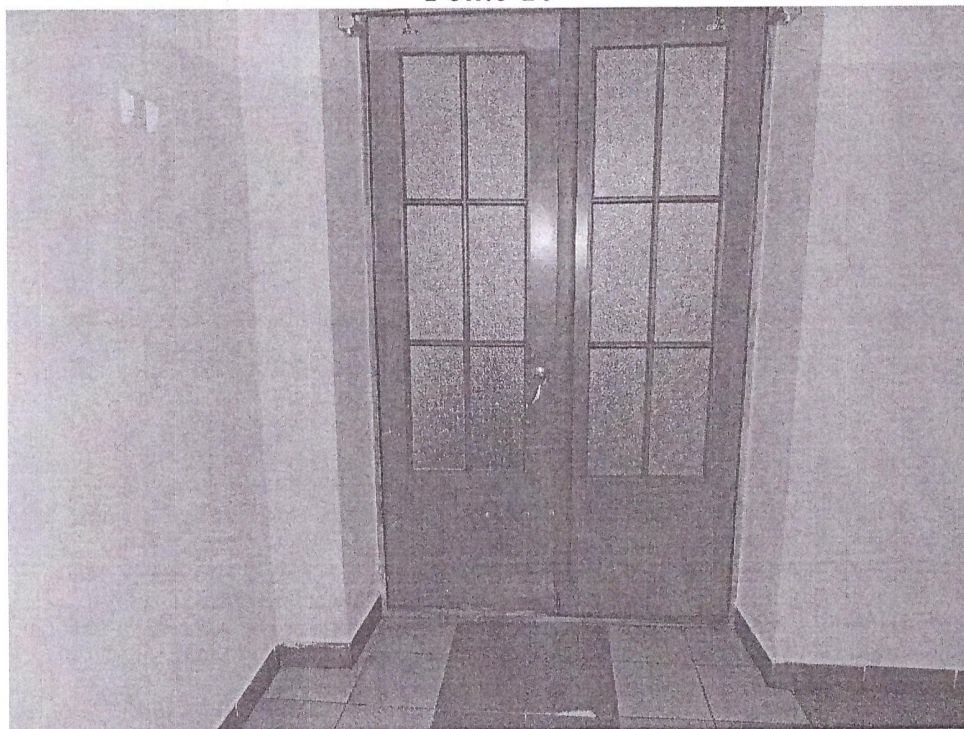



*Фото 11*

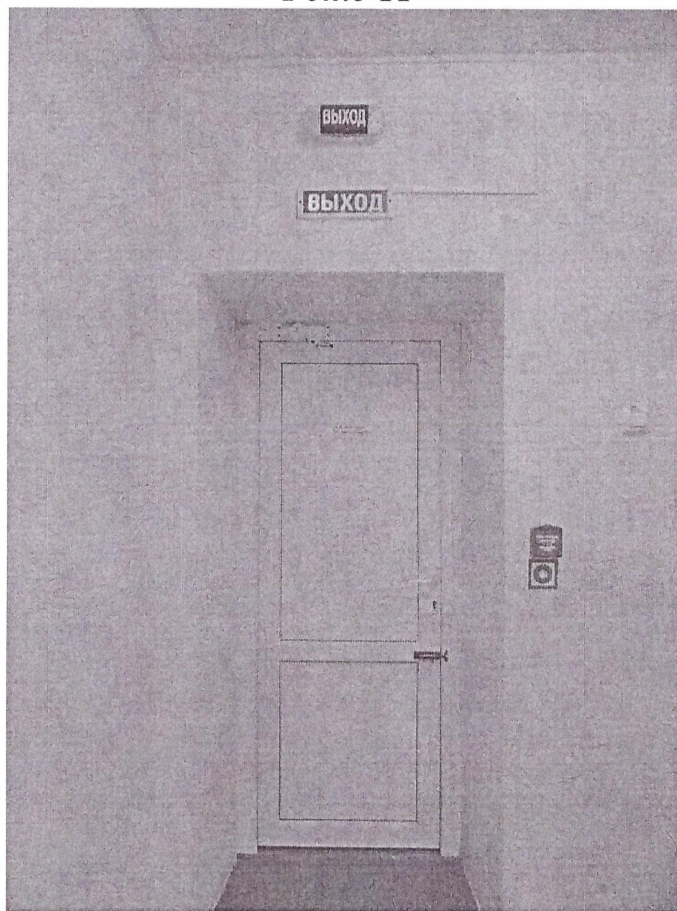

*Фото 12*





*Фото 13*



*Фото 14*

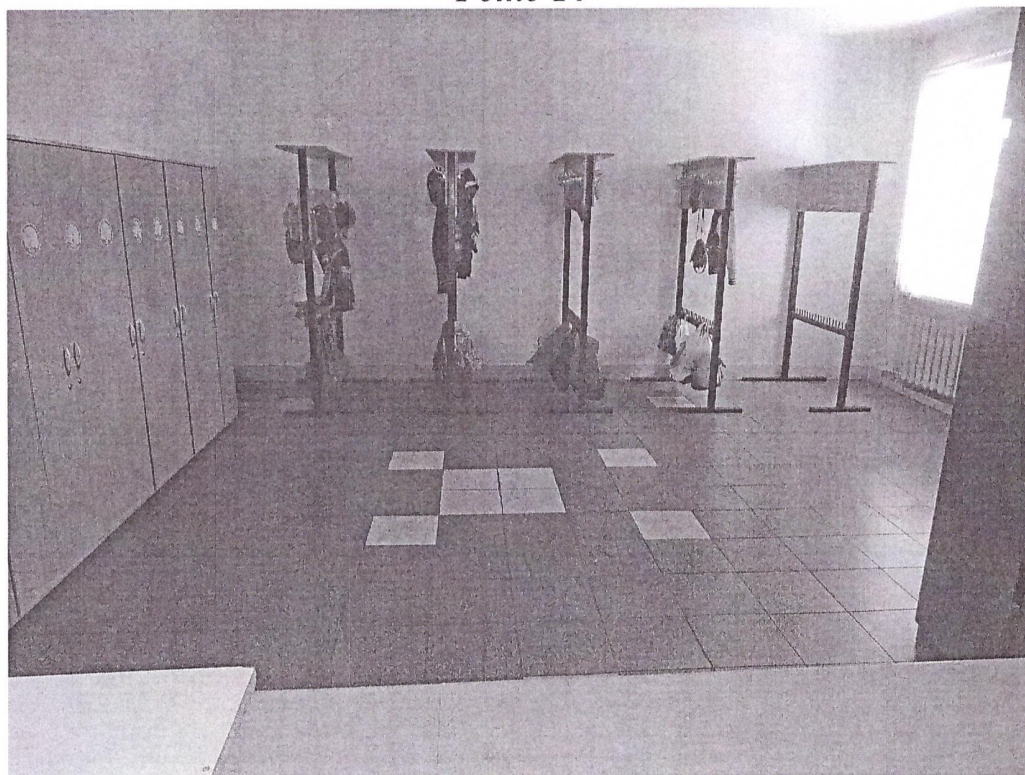

Поэтажные планы

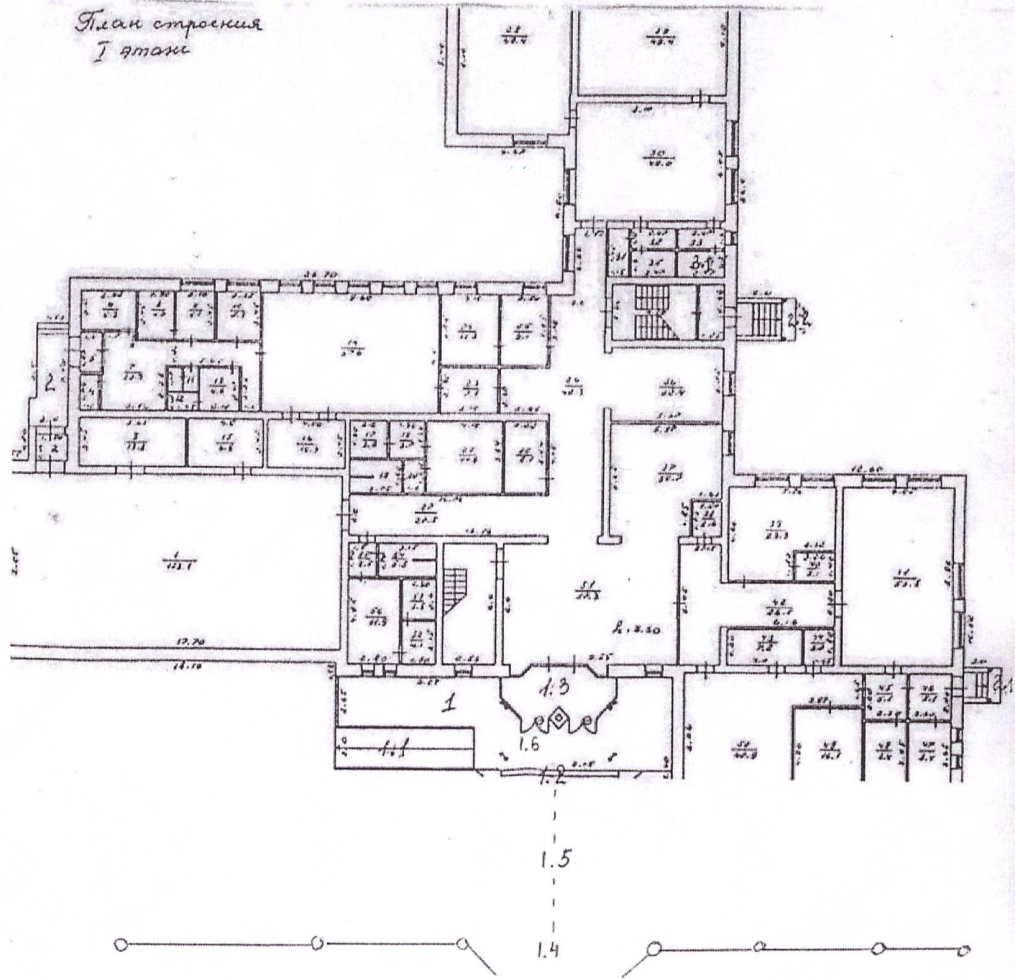



2 этаж

